

Pôdorys strojovne výtahov

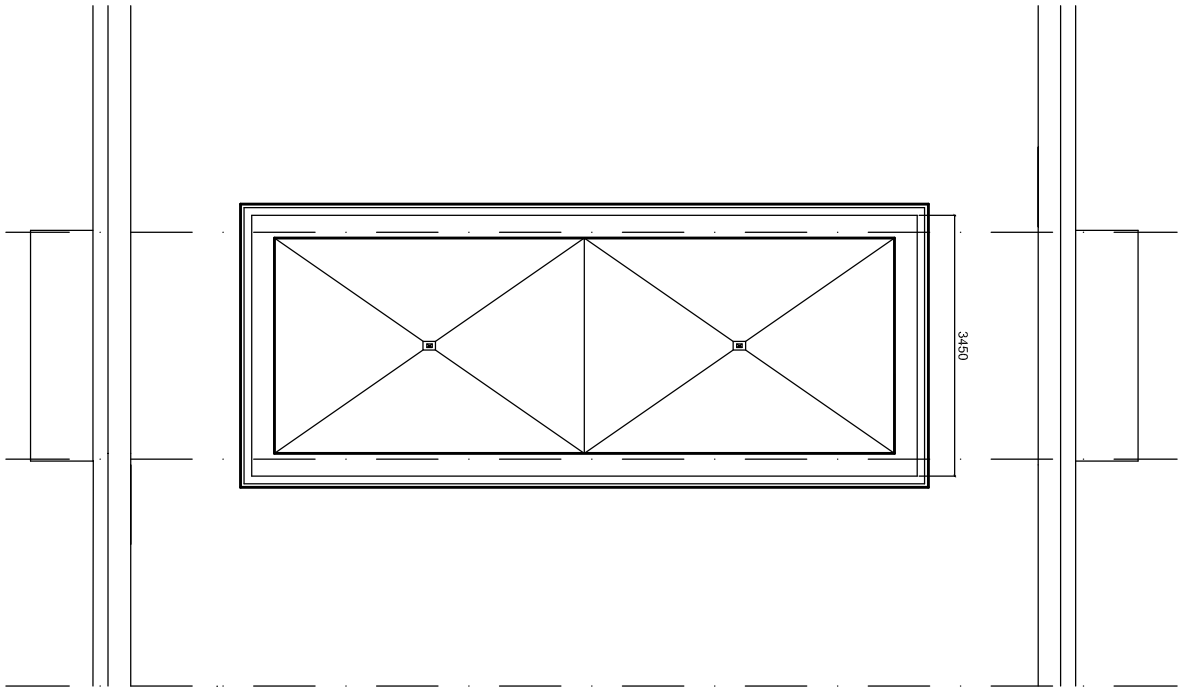

Pôdorys strechy

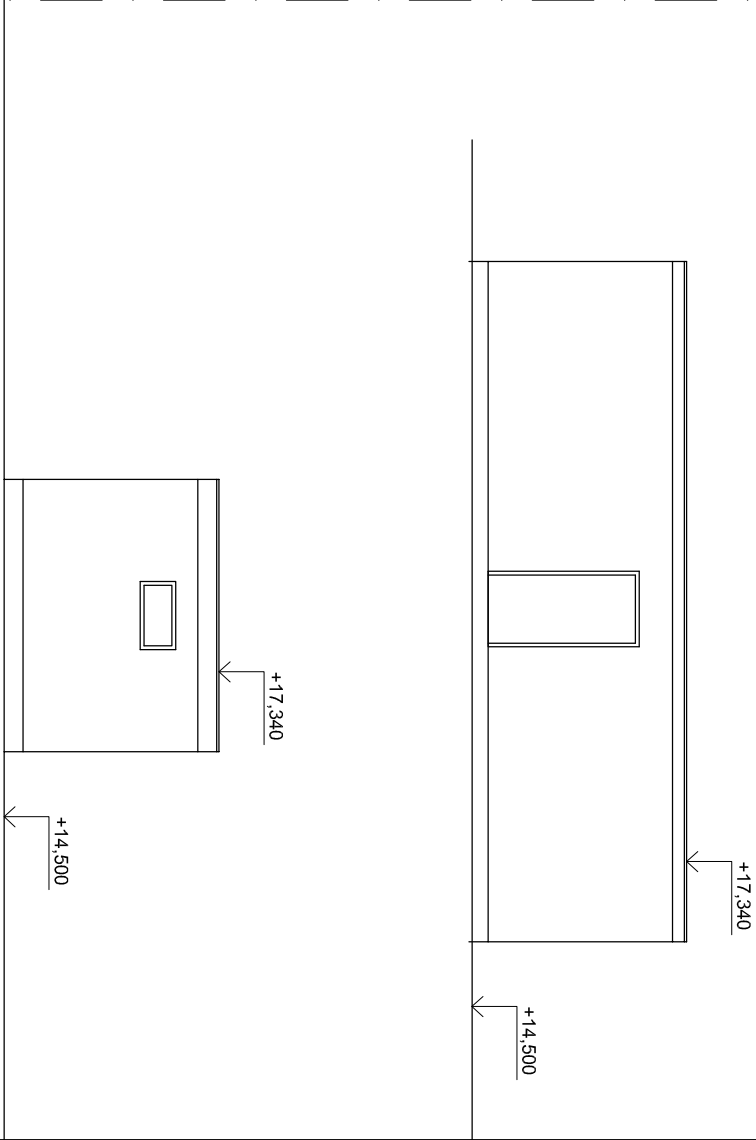

POHLADY

POZNÁMKA: ROZMERY PREKONTROLOVAŤ NA STAVBE-PODKLADY SÚ
VYPRACOVANÉ Z ARCHIVNÉHO PARÉ PROJEKTU : P 1.14-BA_MT

Zodp.proj.:	Projektant:	Vypracoval:	Ing.arch. Jozef Troiliga	Ing.arch. Jozef Troiliga	Ing.arch. Jozef Troiliga-architekt projektčná činnosť v investičnej výstavbe Lazovná 16, 974 01 Banská Bystrica 0905 398 522 troiligaarch@gmail.com
Ing.arch. Jozef Troiliga	Ing.arch. Jozef Troiliga	DD a DSS Brezno, Fraňa Kráľa 23, 977 01	Stavba: Brezno, Fraňa Kráľa 23, 977 01	Formát: A4/2	Dátum: 05/2022
Stavebník: DD a DSS Brezno, Fraňa Kráľa 23, 977 01	Stavba: Brezno, Fraňa Kráľa 23, 977 01	Zateplenie objektu Domov dôchodcov a Domov sociálnych služieb LUNA - Brezno	Stavebník: DD a DSS Brezno, Fraňa Kráľa 23, 977 01	Stupeň: Projekt pre stavebné povolenie	Č. zákazky: /2022
p.č.: 687/51,52	Obsah: Architektonicko-stavebné riešenie STROJOVNÁ VÝŤAHU,STRECHA-časť pôdorys,pohľad	Mierka: 1 : 100	Výkres č.: D-07		